

Ofício: nº50/2020

Origem: Gabinete do Prefeito

Destino: Uni. Reg. de Florestas e Biodiversidade – URFBio

Senhor Responsável,

O requerente abaixo solicita a Unidade Regional de Floresta e Biodiversidade, autorização para intervenção na vegetação nativa, com base nas informações fornecidas, sob as quais o requerente assume total responsabilidade. Tal solicitação se faz referente a nove árvores nativas, sendo quatro Sibipirunas (*Caesalpinia peltophoroides*) e cinco Bisnagueiras (*Spathodea campanulata*). Na presente situação, mesmo as espécies sendo apropriadas para arborização urbana, tiveram o crescimento demasiadamente exagerado e o manejo inadequado causando complicações.

Características e dados de cada árvore:

Árvore 1: Sibipiruna (*Caesalpinia peltophoroides*), CAP: 2,40 metros (circunferência), DAP: 0,764331 metros (diâmetro), Fuste: 10 metros (altura), Volume lenhoso (com casca): 3,66879 metros cúbicos, bifurcada. Galhos com proximidade iminente de residências, estacionamentos de veículos e rede elétrica de alta tensão. Relatos de acidentes com galhos caindo sobre veículos e ocasionando danos econômicos.



FONTE: arquivo pessoal do requerente.

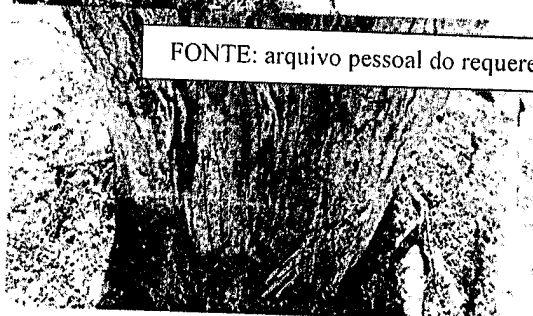



MUNICÍPIO DE SANTANA DO GARAMBÉU  
ESTADO DE MINAS GERAIS  
Praça Paiva Duque, 120 - CEP 36.146-000 - Tel (32) 3334-  
1160- CNPJ:18.338.285/0001-30

Árvore 2: Sibipiruna (*Caesalpinia peltophoroides*), CAP: 1 metro (circunferência), DAP: 0,318471 metros (diâmetro), Fuste: 7 metros (altura), Volume lenhoso (com casca): 0,44586 metros cúbicos, quatro bifurcações. Estado fitossanitário comprometido, apresentando fungos no entroncamento e raízes expostas nas calçadas, podendo causar acidentes aos pedestres.

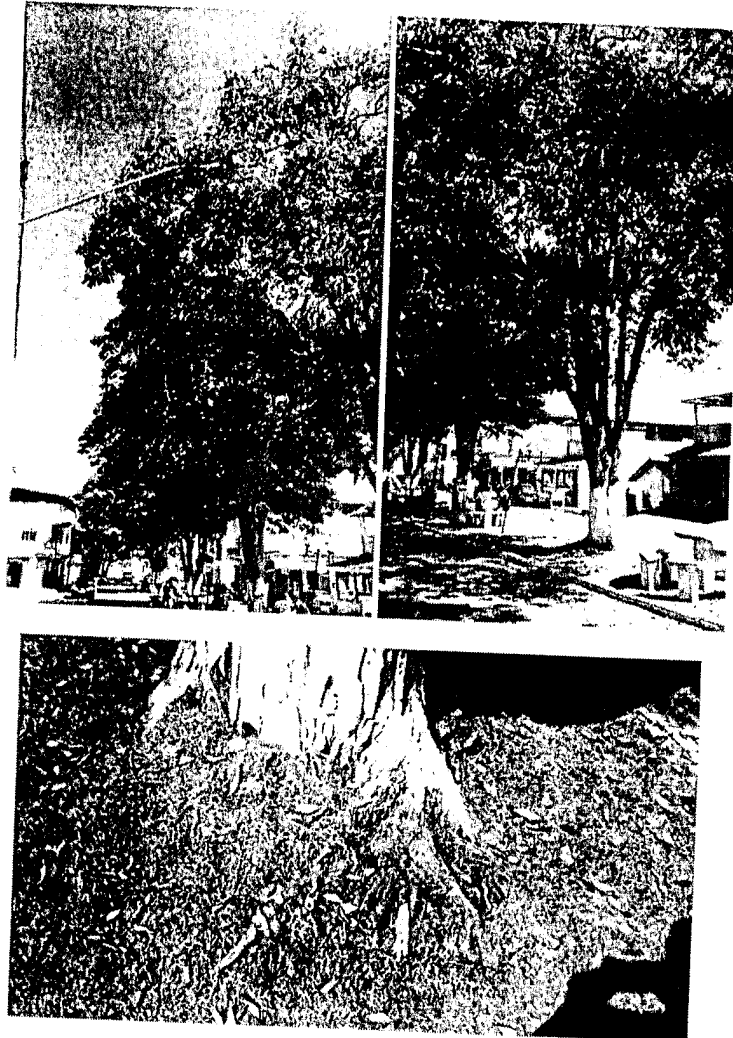

FONTE: arquivo pessoal do requerente.

Árvore 3: Sibipiruna (*Caesalpinia peltophoroides*), CAP: 1,6 metro (circunferência), DAP: 0,509554 metros (diâmetro), Fuste: 8 metros (altura), Volume lenhoso (com casca): 1,304459 metros cúbicos. Proximidade iminente da rede de alta tensão, galhos ultrapassando a altura permitida e em contato direto os fios elétricos.





MUNICÍPIO DE SANTANA DO GARAMBÉU  
ESTADO DE MINAS GERAIS  
Praça Paiva Duque, 120 - CEP 36.146-000 - Tel (32) 3334-  
1160- CNPJ:18.338.285/0001-30

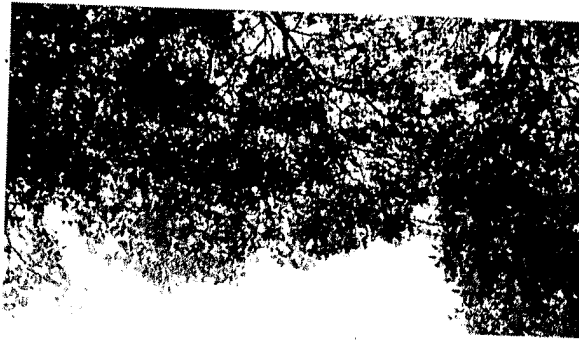

FONTE: arquivo pessoal do requerente.

Árvore 4: Bisnagueira (*Spathodea campanulata*), CAP: 1,3 metro (circunferência), DAP: 0,414013 metros (diâmetro), Fuste: 9 metros (altura), Volume lenhoso (com casca): 0,96879 metros cúbicos,, bifurcada. Proximidade iminente de residências, raízes expostas nas calçadas podendo causar acidentes aos pedestres e também ocasionando problemas na estrutura do passeio e ultrapassando o meio fio.





MUNICÍPIO DE SANTANA DO GARAMBÉU  
ESTADO DE MINAS GERAIS  
Praça Paiva Duque, 120 - CEP 36.146-000 - Tel (32) 3334-  
1160 - CNPJ:18.338.285/0001-30



Árvore 5: Bisnagueira (*Spathodea campanulata*), CAP: 1,6 metro (circunferência), DAP: 0,509554 metros (diâmetro), Fuste: 8 metros (altura), Volume lenhoso (com casca): 1,304459 metros cúbicos. Proximidade iminente da rede de alta tensão, galhos ultrapassando a altura permitida e em contato direto com os fios elétricos. Relatos de acidentes com galhos ocasionando queda de energia.



FONTE: arquivo pessoal do requerente.

Árvore 6: Bisnagueira (*Spathodea campanulata*), CAP: 1,65 metros (circunferência), DAP: 0,525478 metros (diâmetro), Fuste: 7 metros (altura), Volume lenhoso (com casca): 1,213854 metros cúbicos. Proximidade iminente da rede de alta tensão, galhos ultrapassando a altura permitida e em contato



MUNICÍPIO DE SANTANA DO GARAMBÉU  
ESTADO DE MINAS GERAIS  
Praça Paiva Duque, 120 - CEP 36.146-000 - Tel (32) 3334-  
1160- CNPJ:18.338.285/0001-30

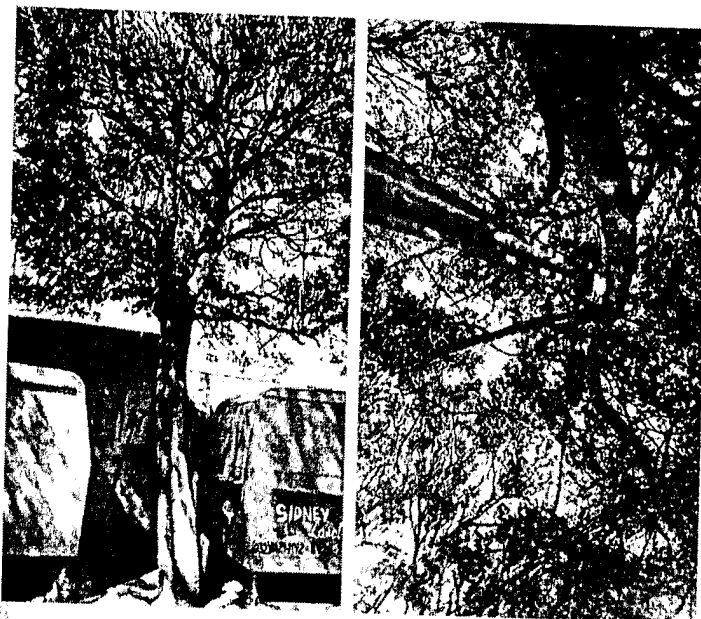

direto os fios elétricos.

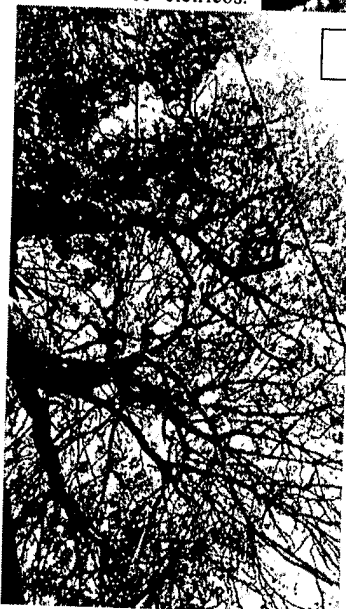

FONTE: arquivo pessoal do requerente.



MUNICÍPIO DE SANTANA DO GARAMBÉU  
ESTADO DE MINAS GERAIS  
Praça Paiva Duque, 120 - CEP 36.146-000 - Tel (32) 3334-  
1160- CNPJ:18.338.285/0001-30

Árvore 7: Bisnagueira (*Spathodea campanulata*), CAP: 1,65 metros (circunferência), DAP: 0,525478 metros (diâmetro), Fuste: 7 metros (altura), Volume lenhoso (com casca): 1,213854 metros cúbicos. Proximidade minente rede de alta tensão, galhos ultrapassando a altura permitida e em contato direto

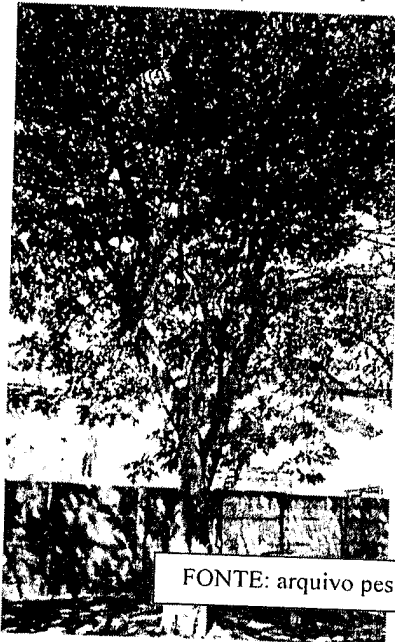

FONTE: arquivo pessoal do requerente.

os fios elétricos.

Árvore 8: Bisnagueira (*Spathodea campanulata*), CAP: 1,23 metros (circunferência), DAP: 0,39172 metros (diâmetro), Fuste: 6 metros (altura), Volume lenhoso (com casca): 0,578178 metros cúbicos, três bifurcações. Proximidade iminente de residência, praça e rede de alta tensão, galhos ultrapassando a altura permitida e em c

FONTE: arquivo pessoal do requerente

com galhos ocasionando queda de energia.



FONTE: arquivo pessoal do requerente.



MUNICÍPIO DE SANTANA DO GARAMBÉU  
ESTADO DE MINAS GERAIS  
Praça Paiva Duque, 120 - CEP 36.146-000 - Tel (32) 3334-  
1160- CNPJ:18.338.285/0001-30

Árvore 9: Sibipiruna (*Caesalpinia peltophoroides*), CAP: 1,14 metros (circunferência), DAP: 0,363057 metros (diâmetro), Fuste: 6 metros (altura), Volume lenhoso (com casca): 0,496662 metros cúbicos. Proximidade iminente de residências, praça, estacionamento de veículos e rede de alta tensão, galhos ultrapassando a altura permitida e em contato direto os fios elétricos. Relatos de acidentes com galhos ocasionando queda de energia.



FONTE: arquivo pessoal do requerente.

---

PREFEITO MUNICIPAL

ADAILTON FONSECA DA CUNHA

SANTANA DO GARAMBEU, 19 DE OUTUBRO DE 2020